

polysun[®]
SIMULATION
SOFTWARE

Schritt für Schritt Installation von Polysun und die Ausführung des Updaters

Betriebssystem: Windows

Inhaltsverzeichnis

1.	Polysun von der Vela Solaris Webseite herunterladen	1
2.	Wurde die polysun.exe Datei heruntergeladen?	1
3.	Polysun.exe Datei laufen lassen	2
4.	Sprache wählen	3
5.	Setup-Assistent	3
6.	Lizenzvereinbarungen akzeptieren	4
7.	Installationspfad für Polysun eingeben	4
8.	Installationspfad für Polysun-Daten eingeben	5
9.	Startmenu konfigurieren	5
10.	Desktop-Symbol erstellen	6
11.	Polysun wird installiert	6
12.	Beenden des Setup-Assistenten	7
13.	Ist die Polysun-Verknüpfung erstellt worden?	7
14.	Benutzer und Freischaltcode	8
15.	Ändern / Ausfüllen / Bestätigen von Daten	9
16.	Lizenzierung abgeschlossen	9
17.	Updater laufen lassen	10
18.	Updater Schritt 1	12
19.	Updater Schritt 2	12
20.	Updater Schritt 3	13

1. Polysun von der Vela Solaris Webseite herunterladen

Auf der Vela Solaris Webseite (www.velasolaris.com) finden Sie unter «Downloads» > «Polysun – aktuelle Version» die letzte Version von Polysun.

2. Wurde die polysun.exe Datei heruntergeladen?

Überprüfen Sie ob die Datei wirklich heruntergeladen wurde. Der Vorgang muss wiederholt werden, falls die Datei fehlt.

Falls Sie die Korrektheit des Downloads überprüfen möchten, finden Sie die dazugehörigen MD5 und SHA256 Hashes auf der Webseite unter: <http://www.velasolaris.com/downloads/polysun-aktuelle-version/hashes.html>

Nachdem Sie die Polysun Datei heruntergeladen haben, kann über ein Prüfprogramm der Hashwert aus der heruntergeladenen Datei berechnet werden. Ist dieser identisch mit dem Hashwert auf der Webseite, ist die Integrität der heruntergeladenen Datei bestätigt.

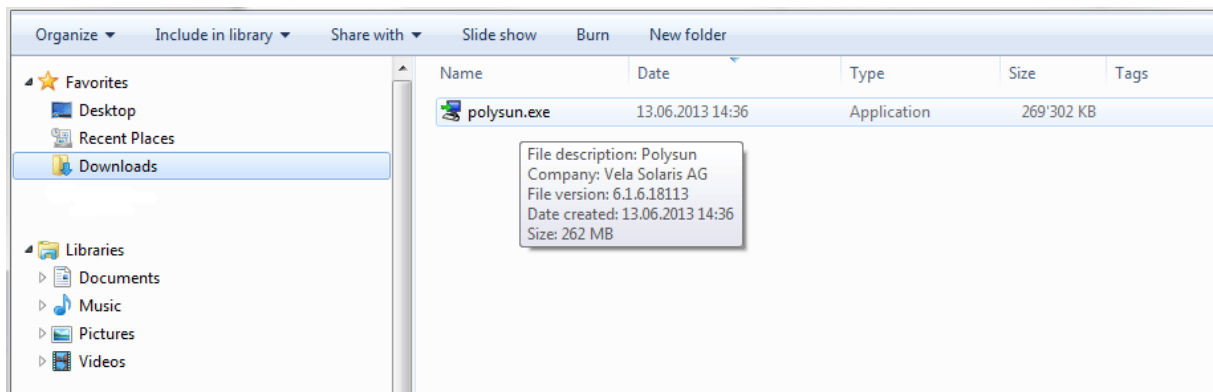

3. Polysun.exe Datei laufen lassen

Auch wenn Sie als Administrator eingeloggt sind, müssen Sie mit der rechten Maustaste auf «polysun.exe» klicken und «Als Administrator ausführen» wählen.

Falls das Setup nicht starten sollte, überprüfen Sie bitte anhand der MD5 oder SHA256 Checksumme den Download. Allenfalls muss dieser nochmals ausgeführt werden.

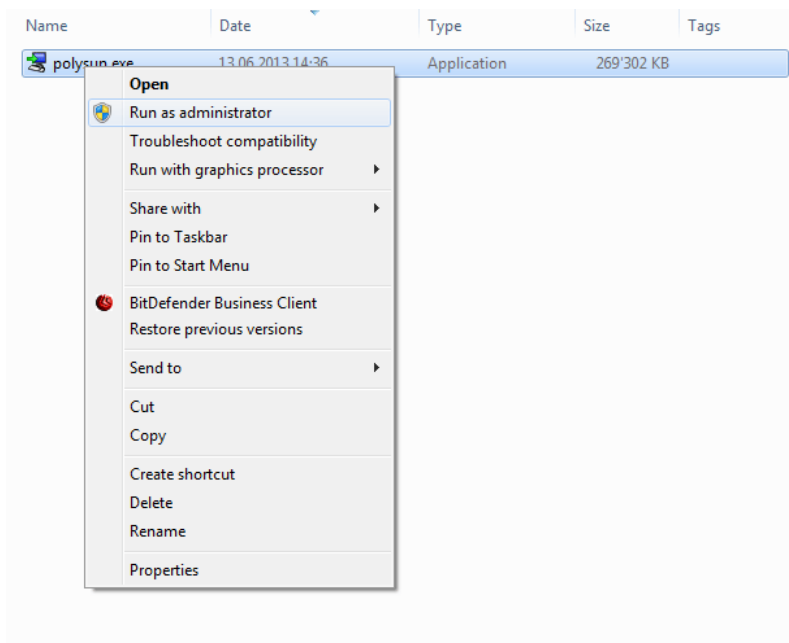

4. Sprache wählen

Bitte wählen Sie Ihre Sprache aus und bestätigen mit «OK».

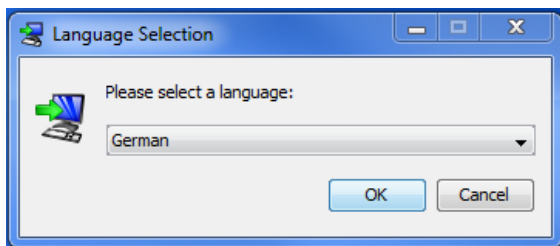

5. Setup-Assistent

Klicken Sie «Weiter».

6. Lizenzvereinbarungen akzeptieren

Lesen Sie die Lizenzvereinbarung, wählen Sie «Ich akzeptiere die Vereinbarung» und klicken Sie «Weiter».

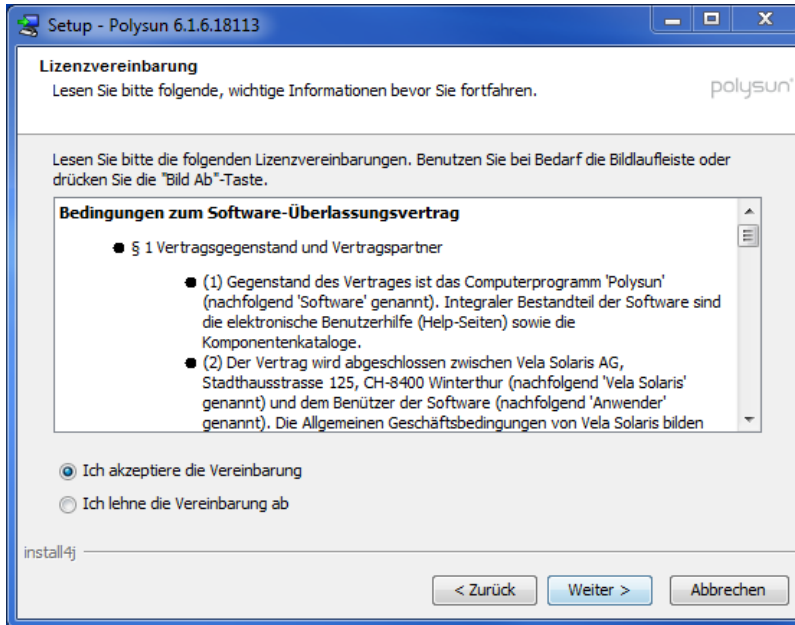

7. Installationspfad für Polysun eingeben

Klicken Sie «Weiter».

Wenn Sie eine Fehlermeldung bekommen, heisst es, dass Sie keine Schreibrechte im Standardpfad haben und dass Sie einen anderen Pfad eingeben müssen. (z.B. C:\Polysun)

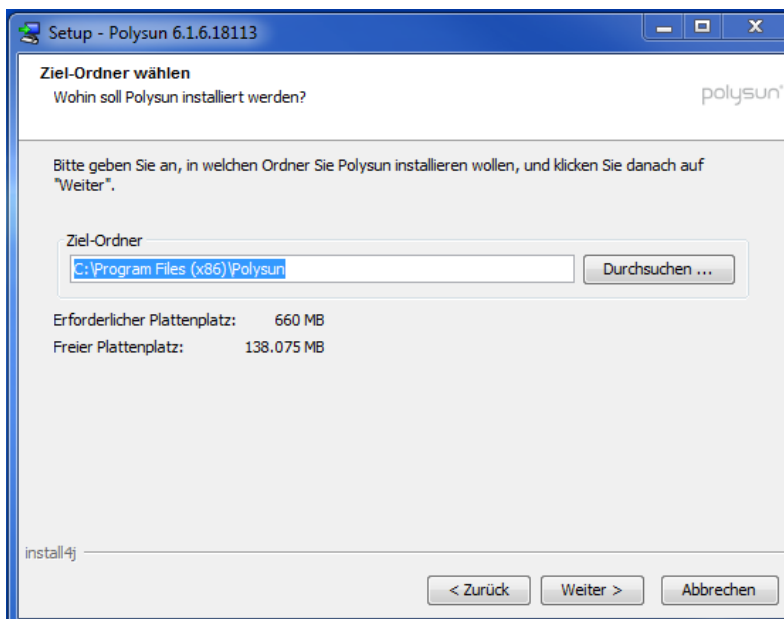

8. Installationspfad für Polysun-Daten eingeben

Hier werden unter anderem Ihre Katalogdaten und Verbraucherprofile abgespeichert. Bitte wählen Sie immer einen anderen Pfad als für die Polysun Programmdateien (Punkt 7). Klicken Sie auf «Weiter».

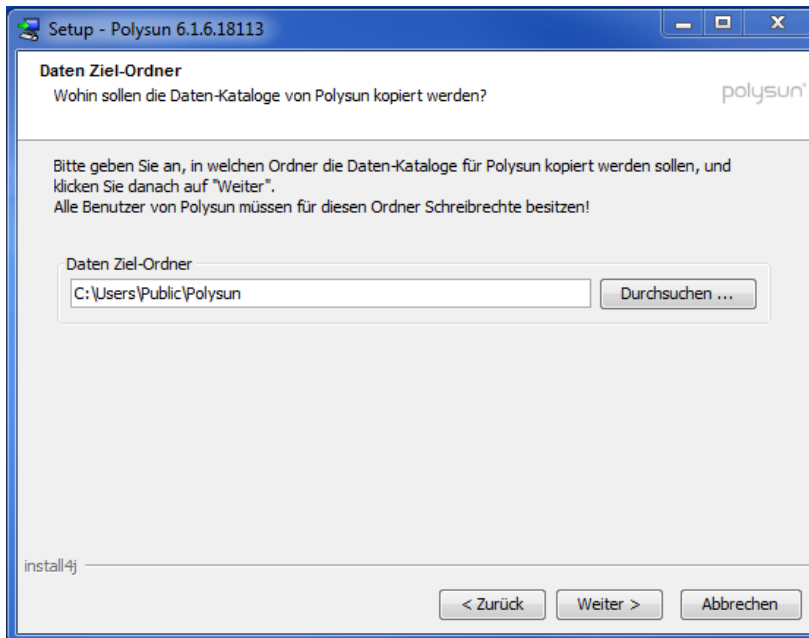

9. Startmenü konfigurieren

Wählen Sie ob für Polysun ein Ordner im Startmenü erstellt werden soll und klicken Sie «Weiter».

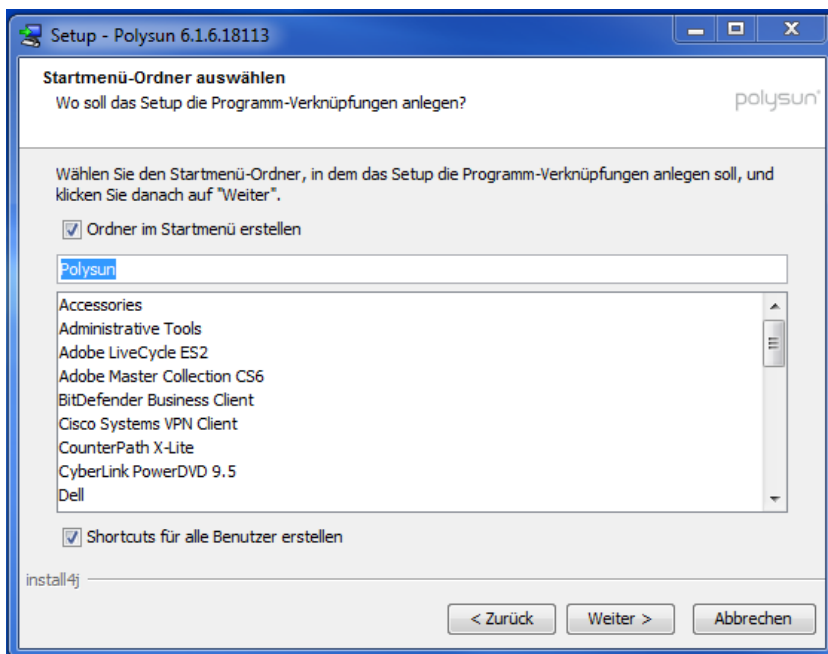

10. Desktop-Symbol erstellen

Wählen Sie ob ein Desktop-Symbol für Polysun erstellt werden soll und klicken Sie «Weiter».

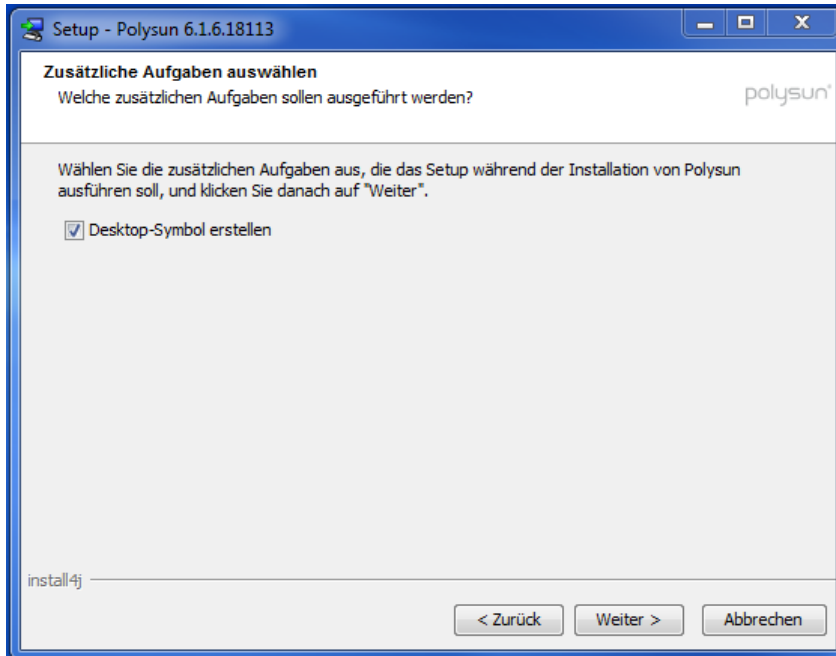

11. Polysun wird installiert

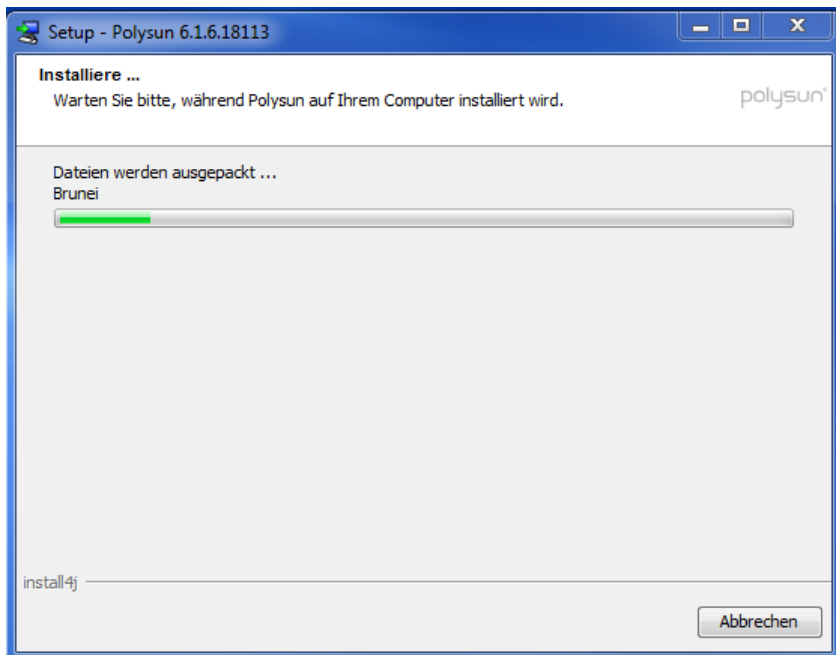

12. Beenden des Setup-Assistenten

Klicken Sie «Fertigstellen».

13. Ist die Polysun-Verknüpfung erstellt worden?

Starten Sie Polysun über das Startmenü oder das Desktop-Symbol.

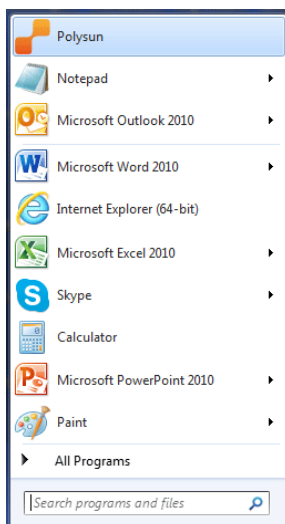

14. Benutzer und Freischaltcode

Geben Sie die User-ID und die E-Mail-Adresse (Freischaltcode) ein.

User-ID = 6-stellige Nummer, die Sie in der E-Mail von Vela Solaris erhalten haben.

E-Mail-Adresse (Freischaltcode) = E-Mail-Adresse, die Sie bei der Bestellung angegeben haben.

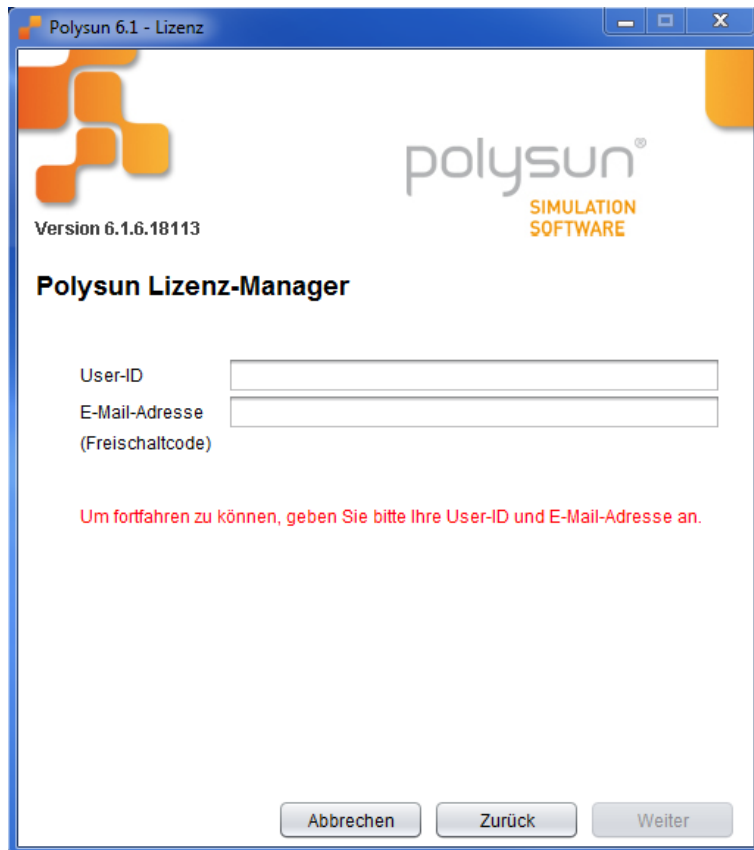

Polysun 6.1 - Lizenz

polysun[®]
SIMULATION
SOFTWARE

Version 6.1.6.18113

Polysun Lizenz-Manager

User-ID

E-Mail-Adresse
(Freischaltcode)

Um fortfahren zu können, geben Sie bitte Ihre User-ID und E-Mail-Adresse an.

Abbrechen Zurück Weiter

15. Ändern / Ausfüllen / Bestätigen von Daten

Sie können mit «Weiter» fortfahren wenn alle Daten richtig sind.

User-ID	141904
E-Mail-Adresse	info@velasolaris.com
Vorname	Ihr Vorname
Nachname	Ihr Nachname
Adresse	Stadthausstrasse 125
Postleitzahl	8400
Ortschaft	Winterthur
Land	Switzerland
Sprache	de
Firma	Vela Solaris

Below the form, a red message reads: 'Um fortfahren zu können, geben Sie bitte Ihre Adresse an.' At the bottom of the window, there are three buttons: 'Abbrechen', 'Zurück', and 'Weiter'.

16. Lizenzierung abgeschlossen

Jetzt können Sie mit Polysun arbeiten.

Die Lizenzierung wurde erfolgreich abgeschlossen. Viel Erfolg mit Polysun!

weitere Lizenzen beziehen

At the bottom of the window, there are three buttons: 'Abbrechen', 'Zurück', and 'Weiter'.

17. Updater laufen lassen

Sie können Polysun updaten, wenn Sie in Polysun eine Meldung bekommen, dass ein Update verfügbar ist. Um das Update auszuführen gibt es 2 Varianten:

Variante 1:

Starten Sie das Update direkt aus Polysun. Wenn Sie die Update-Meldung erhalten, klicken Sie auf «Polysun beenden und Updater starten».

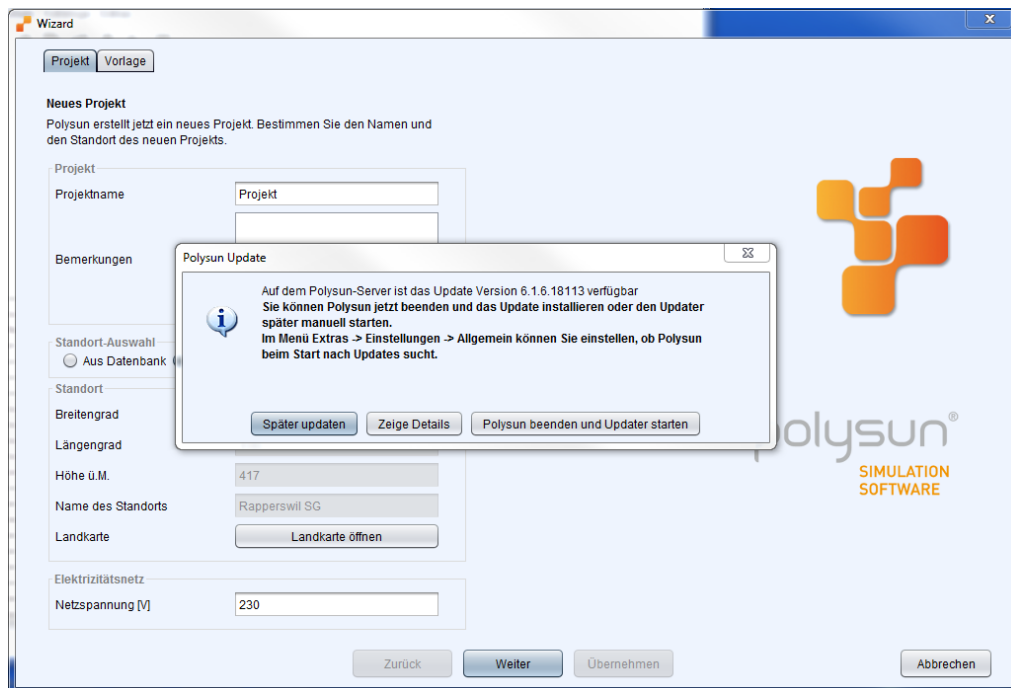

Variante 2:

Wenn z.B. die Admin-Rechte nicht angefordert wurden, kann das Update auch manuell ausgeführt werden. Dafür gehen Sie wie folgt vor:

1. Polysun schliessen.
2. Den Updater finden. Entweder über die Startleiste oder im selben Verzeichnis, in das Sie Polysun installiert haben. z.B. C:\Program Files\Polysun\updater
3. Mit der rechten Maustaste auf «Polysun Updater» klicken und «Als Administrator ausführen» wählen.

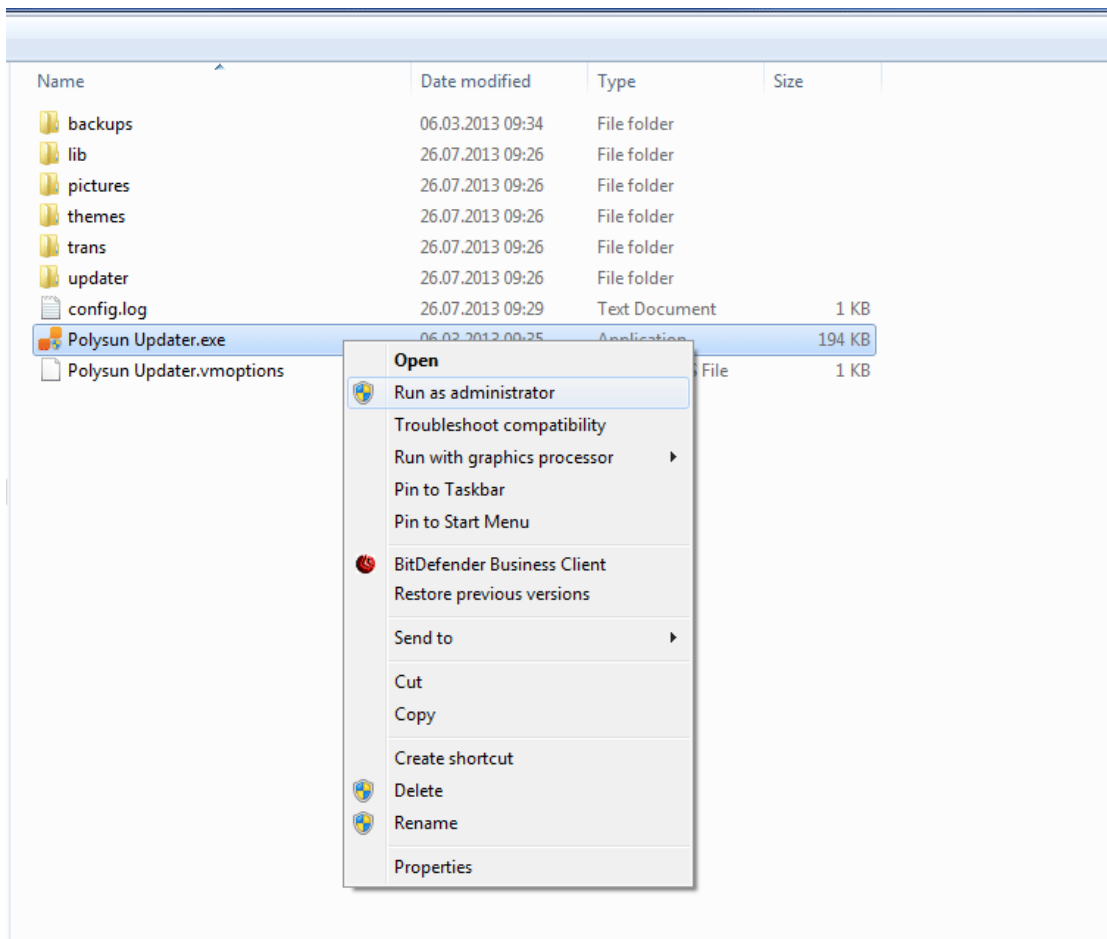

18. Updater Schritt 1

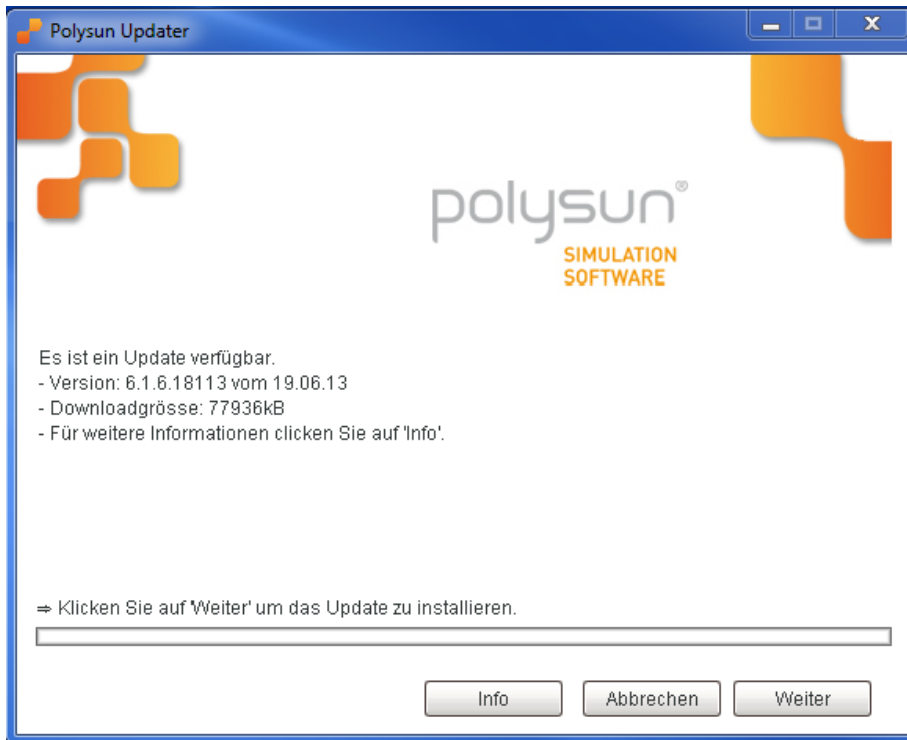

19. Updater Schritt 2

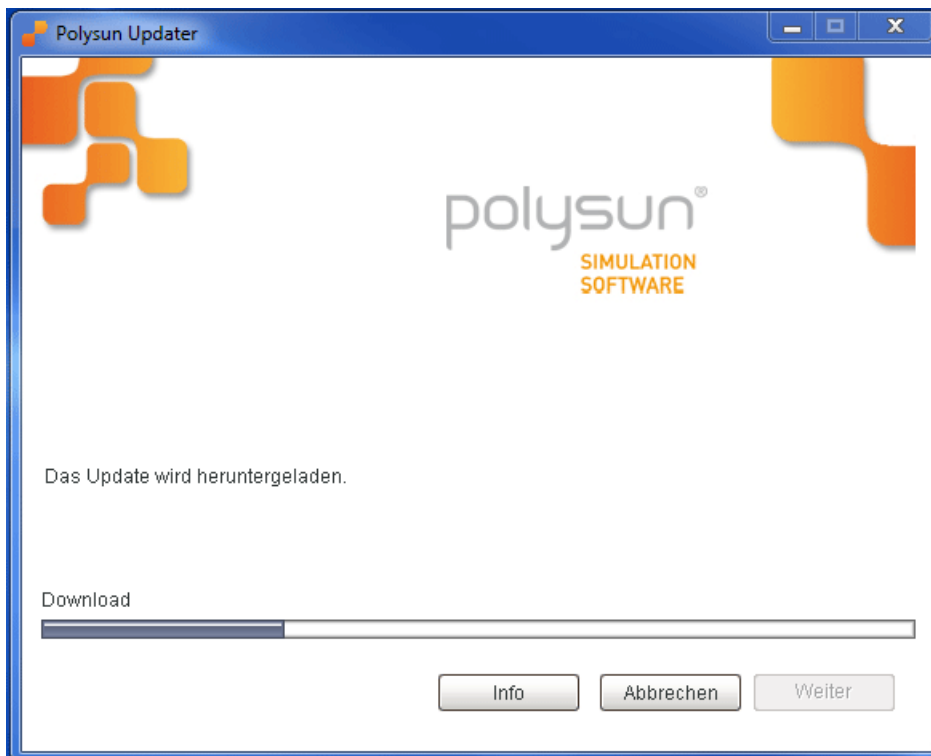

20. Updater Schritt 3

